กระบวนการฟื้นฟูกิจการของลูกหนี้ที่เป็นวิสาหกิจขนาดกลางและขนาดย่อม

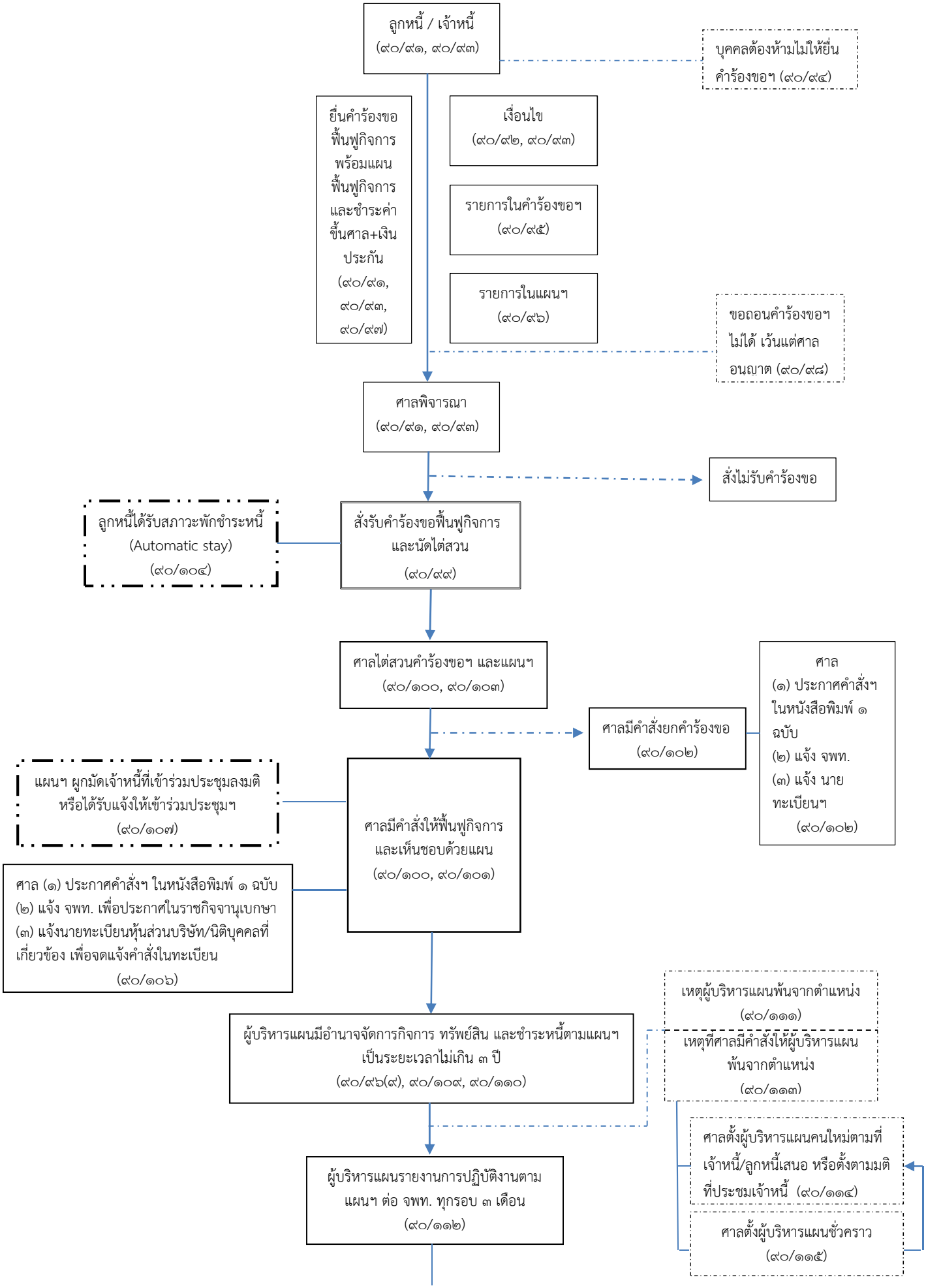

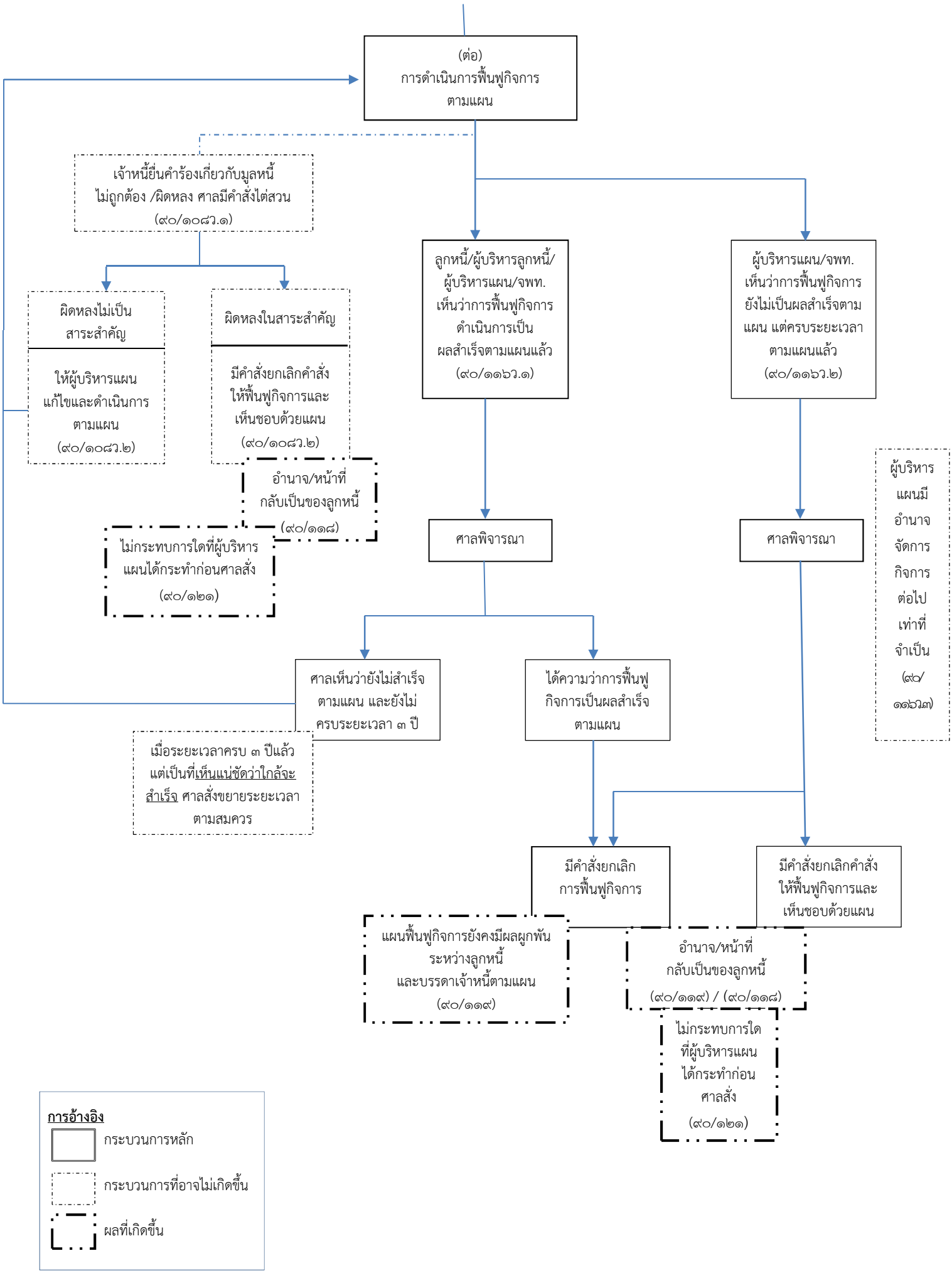
(ต่อ)
การดำเนินการฟื้นฟูกิจการ
ตามแผน
เจ้าหนี้ยื่นคำร้องเกี่ยวกับมูลหนี้
ไม่ถูกต้อง /ผิดหลง ศาลมีคำสั่งไต่สวน
(๙๐/๑๐๘ว.๑)
ผิดหลงไม่เป็น
สาระสำคัญ
ให้ผู้บริหารแผน
แก้ไขและดำเนินการ
ตามแผน
(๙๐/๑๐๘ว.๒)
ผิดหลงในสาระสำคัญ
มีคำสั่งยกเลิกคำสั่ง
ให้ฟื้นฟูกิจการและ
เห็นชอบด้วยแผน
(๙๐/๑๐๘ว.๒)
อำนาจ/หน้าที่
กลับเป็นของลูกหนี้
(๙๐/๑๑๘)
ไม่กระทบการใดที่ผู้บริหาร
แผนได้กระทำก่อนศาลสั่ง
(๙๐/๑๒๑)
ลูกหนี้/ผู้บริหารลูกหนี้/
ผู้บริหารแผน/จพท.
เห็นว่าการฟื้นฟูกิจการ
ดำเนินการเป็น
ผลสำเร็จตามแผนแล้ว
(๙๐/๑๑๖ว.๑)
ผู้บริหารแผน/จพท.
เห็นว่าการฟื้นฟูกิจการ
ยังไม่เป็นผลสำเร็จตาม
แผน แต่ครบระยะเวลา
ตามแผนแล้ว
(๙๐/๑๑๖ว.๒)
ผู้บริหาร
แผนมี
อำนาจ
จัดการ
กิจการ
ต่อไป
เท่าที่
จำเป็น
(๙๐/
๑๑๖ว๓)
ศาลพิจารณา
ศาลพิจารณา
ศาลเห็นว่ายังไม่สำเร็จ
ตามแผน และยังไม่
ครบระยะเวลา ๓ ปี
ได้ความว่าการฟื้นฟู
กิจการเป็นผลสำเร็จ
ตามแผน
เมื่อระยะเวลาครบ ๓ ปีแล้ว
แต่เป็นที่เห็นแน่ชัดว่าใกล้จะ
สำเร็จ ศาลสั่งขยายระยะเวลา
ตามสมควร
มีคำสั่งยกเลิก
การฟื้นฟูกิจการ
มีคำสั่งยกเลิกคำสั่ง
ให้ฟื้นฟูกิจการและ
เห็นชอบด้วยแผน
แผนฟื้นฟูกิจการยังคงมีผลผูกพัน
ระหว่างลูกหนี้
และบรรดาเจ้าหนี้ตามแผน
(๙๐/๑๑๙)
อำนาจ/หน้าที่
กลับเป็นของลูกหนี้
(๙๐/๑๑๙) / (๙๐/๑๑๘)
ไม่กระทบการใด
ที่ผู้บริหารแผน
ได้กระทำก่อน
ศาลสั่ง
(๙๐/๑๒๑)
การอ้างอิง
กระบวนการหลัก
กระบวนการที่อาจไม่เกิดขึ้น
ผลที่เกิดขึ้น